LETTRE D'INFORMATION

PROJET ÉOLIEN DE LA JARRIE AUDOUIN

OCTOBRE 2020 #8

ÉDITO

NOS ENGAGEMENTS ENVERS LE TERRITOIRE

Madame, Monsieur,

Après trois ans d'études et de concertation, **le développement du projet éolien est aujourd'hui terminé.** La dernière étape avant la décision préfectorale est l'enquête publique (voir au verso). Une communication dédiée sera réalisée lorsque les dates seront déterminées par la Préfecture.

Nous remercions toutes les personnes qui ont pris part à la démarche de concertation depuis 2017, et tenons à vous assurer de nos engagements à : poursuivre une **information transparente** durant la phase de chantier et d'exploitation du parc éolien, réaliser un **chantier exemplaire** vis-à-vis de l'environnement et des riverains, et **mettre en œuvre toutes les mesures** inscrites au dossier : participer aux projet d'économie d'énergie des riverains du parc, à l'enfouissement de lignes électriques aériennes, à l'achat d'un véhicule électrique partagé pour la commune, etc. afin que ce projet, en plus de produire une énergie propre, bénéficie au territoire.

L'équipe projet Nordex et Volkswind

L'ACTUALITÉ DU PROJET
NORDEX DÉVELOPPEMENT DEVIENT *RWE RENOUVELABLES FRANCE*

La société Nordex, constructrice d'éoliennes, connait une importante croissance qui nécessite des investissements considérables : construction de nouvelles usines, recrutements, accélération de la recherche et développement sur les éoliennes du futur…

L'activité de développement de nouveaux projets (branche *Nordex* Développement, à laquelle nous appartenons) nécessite elle aussi d'importants investissements pour réaliser les études nécessaires à la construction de parcs en France, mais s'inscrit dans un temps long (le développement d'un projet dure en moyenne 7 ans en France). **C'est pourquoi, l'activité actuelle de Nordex devrait être scindée en deux d'ici la fin 2020 : le groupe Nordex poursuivra la construction d'éoliennes, tandis que le groupe RWE reprendra l'activité de développement de nouveaux projets.**

3e acteur des énergies renouvelables en Europe

RWE Renouvelables est un acteur présent à l'international, sur différents secteurs (éolien terrestre et en mer, solaire, stockage…) et appartient au groupe historique allemande RWE. Ce dernier est en pleine transition pour un abandon des énergies fossiles et vise la neutralité carbone en 2040.

Pour vous, rien ne changera puisque l'équipe Nordex développement devient RWE Renouvelables France. Les interlocuteurs de terrain restent les mêmes, **le seul changement est positif puisque RWE est également exploitant de ses parcs : nous resterons donc présent jusqu'à la fin de vie de nos éoliennes.**

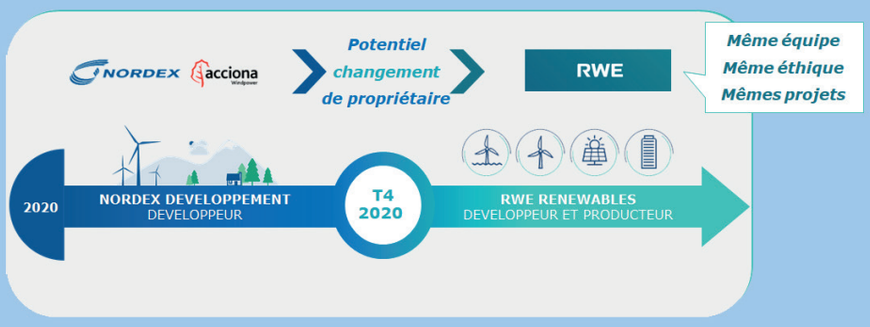

Rappel : l'implantation proposée

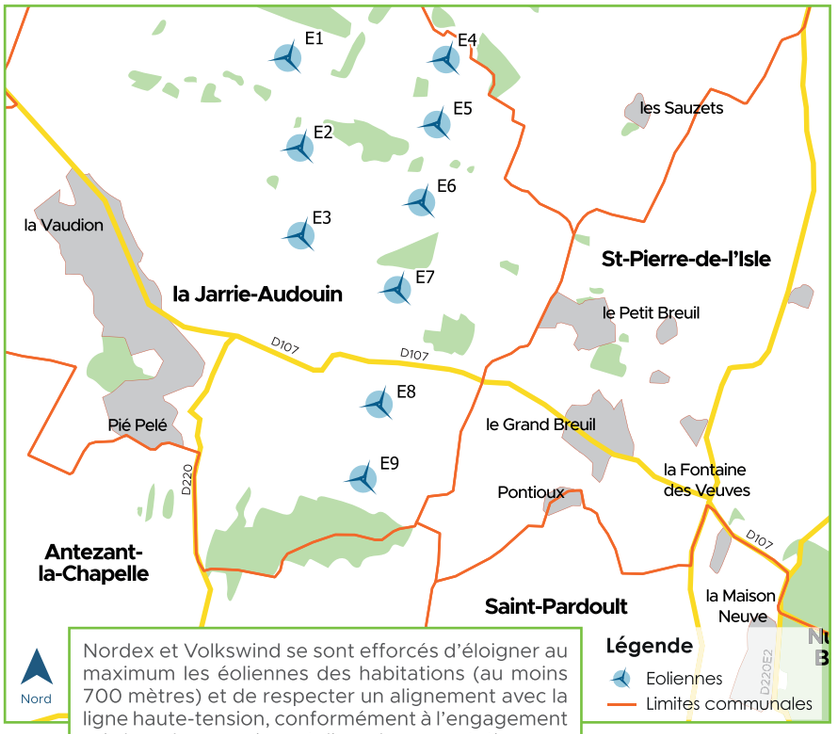

Nordex et Volkswind se sont efforcés d'éloigner au maximum les éoliennes des habitations (au moins 700 mètres) et de respecter un alignement avec la ligne haute-tension, conformément à l'engagement pris lors des premiers ateliers de concertation.

9 éoliennes
de 180 m de hauteur

51,3 MW
de puissance totale installée

30 000 foyers
alimentés en éléctricité

115 000 €
de retombées locales annuelles

www.jarrieaudouin.projet-eolien.com

Décryptage
Le fonctionnement de l'enquête publique

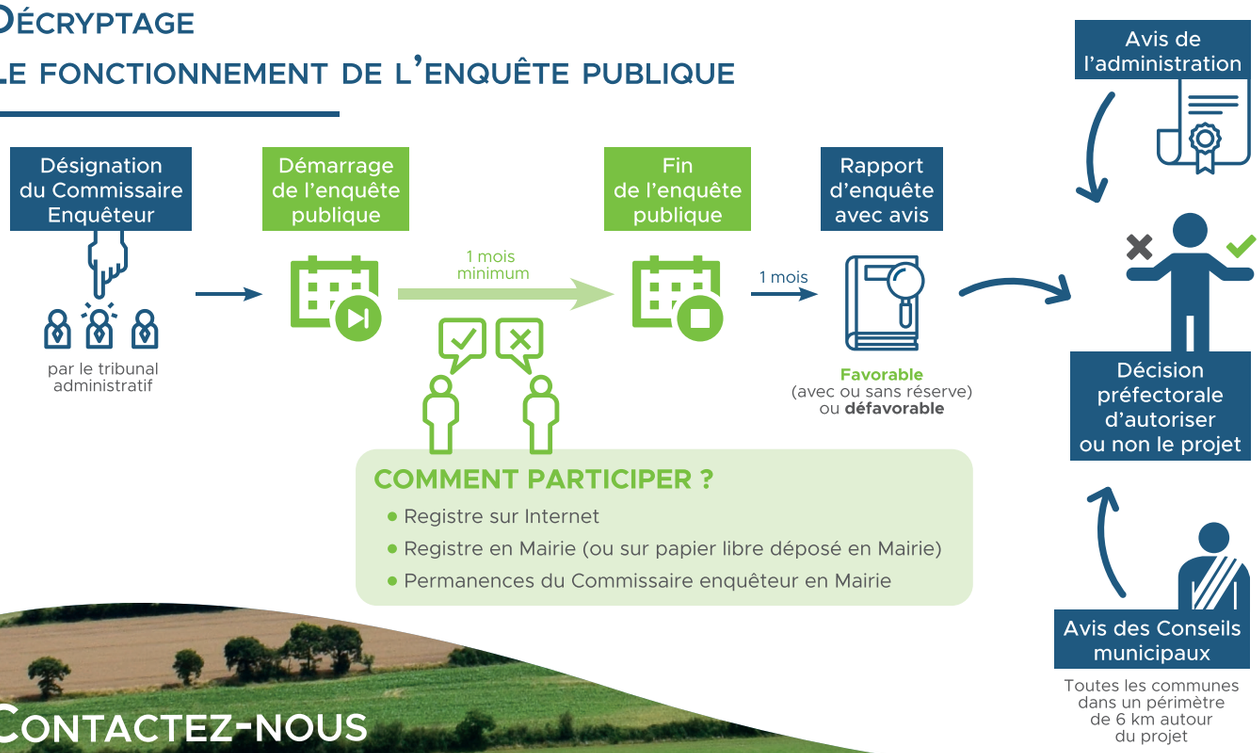

COMMENT PARTICIPER ?

- Registre sur Internet
- Registre en Mairie (ou sur papier libre déposé en Mairie)
- Permanences du Commissaire enquêteur en Mairie

Contactez-nous

Paul Zunino
Chef de projet, Nordex France
pzunino@nordex-online.com
01 55 93 24 73

Benjamin Grange
Chef de projet, Volkswind
benjamin.grange@volkswind.com
05 55 45 38 97

Le site Internet du projet a été remis à neuf !
Rendez-vous sur : jarrieaudouin.projet-eolien.com